

BAUplätze

Der aktuelle Führer durch das Ebersdorfer Bauplätze-Angebot.



in der Gemeinde



Ebersdorf[®]



Stand: März 2020

Übersicht Bauplätze

Gemeinde Ebersdorf



1

Ebersdorf-Ziegnersiedlung

Bauplätze in der Gemeinde Ebersdorf

Eigentümer

Mag. Gernot Pichler-
Köstenbauer
Tel.: 03332 62480 oder 0664/1303110

Art der Widmung

Allgemeines Wohngebiet
lt. Ausweisung im Flächenwidmungsplan



Grundstücksdaten

Parzellen-Nr.:

Grundstücksgröße in m²

42/1	1.003
42/3	1.006

Aufschließungsgrad

Parzellierung	fertiggestellt
Zufahrt	Interessentenweg
Kanalisation*	fertiggestellt
Wasserversorgung*	fertiggestellt
Strom*	fertiggestellt
Telefon/ISDN*	fertiggestellt
Oberflächenwasserentsorgung	Regenwasserbehälter ist zu errichten
Möglichkeit der Bebauung	ab sofort
Bebauungsfrist	keine

* Anschlussgebühren sind gesondert zum Kaufpreis zu entrichten

Preis

Preis in € pro Quadratmeter

Vereinbarung mit Grundeigentümer

Bauplätze in der Gemeinde Ebersdorf

Eigentümer

Josef Jaitler
Ebersdorf 148
8273 Ebersdorf
Tel.: 0664 / 30 44 265

Art der Widmung

Allgem. Wohngebiet
lt. Ausweisung im Flächenwidmungsplan



Grundstücksdaten

Parzellen-Nr.:

Grundstücksgröße in m²

1315/8

997

Aufschließungsgrad

Parzellierung	fertiggestellt
Zufahrt	über Interessentenweg 1315/4
Kanalisation*	wird von der Gemeinde errichtet
Wasserversorgung*	wird von der Gemeinde errichtet
Strom*	teilweise errichtet
Telefon/ISDN*	teilweise errichtet
Oberflächenwasserentsorgung	auf dem Bauplatz
Möglichkeit der Bebauung	ab sofort
Bebauungsfrist	keine

* Anschlussgebühren sind gesondert zum Kaufpreis zu entrichten

Preis

Preis in € pro Quadratmeter

Vereinbarung mit Grundeigentümer

3

Wagenbach-Eichberg

Bauplätze in der Gemeinde Ebersdorf

Eigentümer

Edith Posch
 Wagenbach 1
 8273 Ebersdorf
 Tel.: 03334/4175

Art der Widmung

Allgemeines Wohngebiet
 lt. Ausweisung im Flächenwidmungsplan

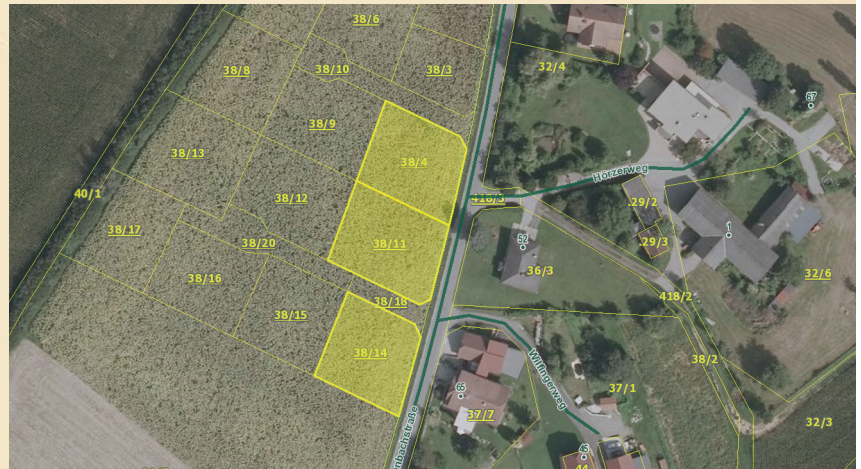

Grundstücksdaten

Parzellen-Nr.:

Grundstücksgröße in m²

38/4	895
38/11	975
38/14	867

Aufschließungsgrad

Parzellierung	fertiggestellt
Zufahrt	Interessentenweg
Kanalisation*	wird errichtet
Wasserversorgung*	wird errichtet
Strom*	wird errichtet
Telefon/ISDN*	wird errichtet
Oberflächenwasserentsorgung	auf dem Bauplatz
Möglichkeit der Bebauung	ab sofort
Bebauungsfrist	keine

* Anschlussgebühren sind gesondert zum Kaufpreis zu entrichten

Preis

Preis in € pro Quadratmeter

Vereinbarung mit Grundeigentümer

4

Wagenbach-Eichberg

Bauplätze in der Gemeinde Ebersdorf

Eigentümer

Renate Lang
Lazarettgürtel 76
8020 Graz
Tel.: 0316 / 71 58 28

Art der Widmung

Allgemeines Wohngebiet
lt. Ausweisung im Flächenwidmungsplan

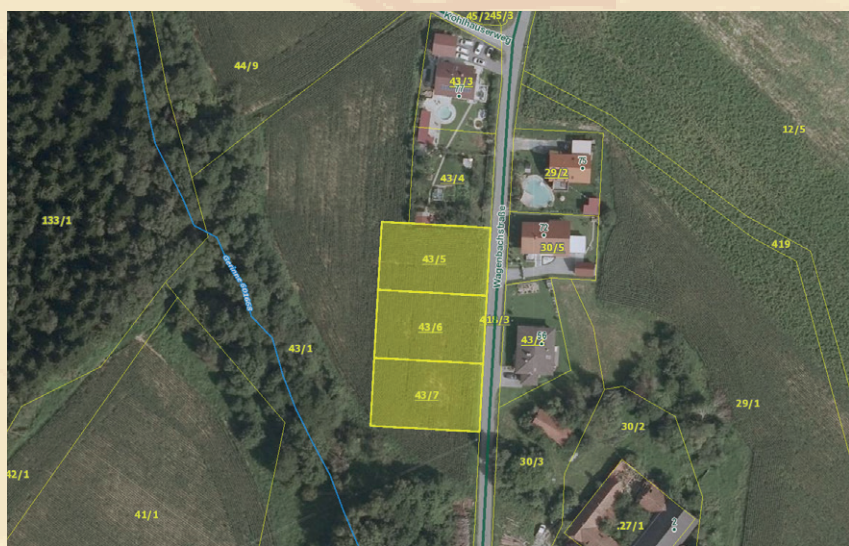

Grundstücksdaten

Parzellen-Nr.:

Grundstücksgröße in m²

43/5	1.000
43/6	1.000
43/7	1.000

Aufschließungsgrad

Parzellierung	fertiggestellt
Zufahrt	direkt von der Gemeindestraße
Kanalisation*	wird von der Gemeinde errichtet
Wasserversorgung*	wird von der Gemeinde errichtet
Strom*	teilweise errichtet
Telefon/ISDN*	teilweise errichtet
Oberflächenwasserentsorgung	auf dem Bauplatz
Möglichkeit der Bebauung	ab sofort
Bebauungsfrist	keine

* Anschlussgebühren sind gesondert zum Kaufpreis zu entrichten

Preis

Preis in € pro Quadratmeter

Vereinbarung mit Grundeigentümer

5

Hutterbod Siedlung

Bauplätze in der Gemeinde Ebersdorf

Eigentümer

HZ-Liegenschaftsverwaltungs
GmbH & Co KG
8273 Ebersdorf 60
0699/111 63 255 Helmut Ziegner

Art der Widmung

Allgem. Wohngebiet

lt. Ausweisung im Flächenwidmungsplan

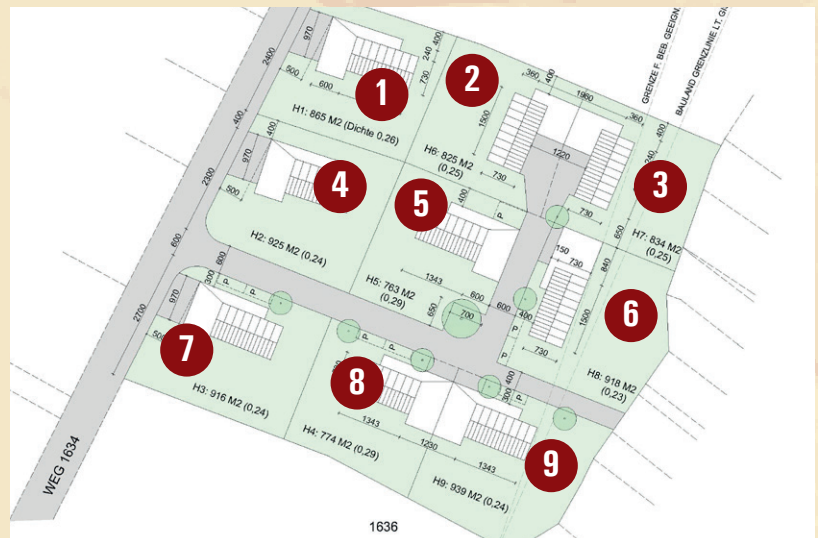

Grundstücksdaten

Parzellen-Nr.:

Grundstücksgröße in m²

1		865 m ²
	2	825 m ²
3		834 m ²
	4	925 m ²
5		763 m ²
	6	918 m ²
7		916 m ²
	8	774 m ²
9		939 m ²

Aufschließungsgrad

Parzellierung	fertiggestellt
Zufahrt	Gemeindestraße
Kanalisation*	wird errichtet
Wasserversorgung*	wird errichtet
Strom*	wird errichtet
Telefon/ISDN*	wird errichtet
Oberflächenwasserentsorgung	auf dem Bauplatz
Möglichkeit der Bebauung	sofort
Bebauungsfrist	keine

* Anschlussgebühr ist zusätzlich zum Kaufpreis zu entrichten

Preis

Preis in € pro Quadratmeter

Vereinbarung mit Grundeigentümer