

BAUplätze



Der aktuelle Führer durch das Ebersdorfer Bauplätze-Angebot.

in der Gemeinde



Ebersdorf[®]



Stand: März 2019

1

Ebersdorf-Ziegnersiedlung

Bauplätze in der Gemeinde Ebersdorf

Eigentümer

Mag. Gernot Pichler-
Köstenbauer

1

Tel.: 03332 62480 oder 0664/1303110

2

Angela Tombeck

Tel.: 0664/9180940

3

Art der Widmung

Allgemeines Wohngebiet

lt. Ausweisung im Flächenwidmungsplan



Grundstücksdaten

Parzellen-Nr.:

Grundstücksgröße in m²

Pichler-Köstenbauer	1	1.003
Pichler-Köstenbauer	2	1.006
Tombeck	3	1.043

Aufschließungsgrad

Parzellierung	fertiggestellt
Zufahrt	Interessentenweg
Kanalisation*	fertiggestellt
Wasserversorgung*	fertiggestellt
Strom*	fertiggestellt
Telefon/ISDN*	fertiggestellt
Oberflächenwasserentsorgung	Regenwasserbehälter ist zu errichten
Möglichkeit der Bebauung	ab sofort
Bebauungsfrist	keine

* Anschlussgebühren sind gesondert zum Kaufpreis zu entrichten

Preis

Preis in € pro Quadratmeter

Vereinbarung mit Grundeigentümer

2

Ebersdorf- Jakumsiedlung

Bauplätze in der Gemeinde Ebersdorf

Eigentümer

Ing. Florian Stiegler
 Tel.: 0676/8433384523
 stiegler.florian92@gmail.com

Art der Widmung

Allgem. Wohngebiet
 lt. Ausweisung im Flächenwidmungsplan

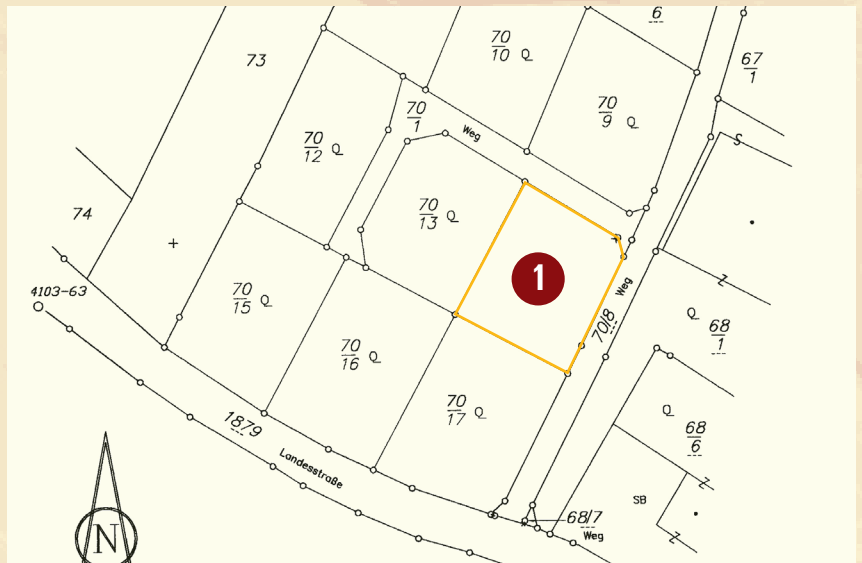

Grundstücksdaten

Parzellen-Nr.:

Grundstücksgröße in m²

70/14

1

926

Aufschließungsgrad

Parzellierung	fertiggestellt
Zufahrt	über Interessentenweg 70/1
Kanalisation*	wird von der Gemeinde errichtet
Wasserversorgung*	wird von der Gemeinde errichtet
Strom*	teilweise errichtet
Telefon/ISDN*	teilweise errichtet
Oberflächenwasserentsorgung	auf dem Bauplatz
Möglichkeit der Bebauung	ab sofort
Bebauungsfrist	keine

* Anschlussgebühren sind gesondert zum Kaufpreis zu entrichten

Preis

Preis in € pro Quadratmeter

Vereinbarung mit Grundeigentümer

Bauplätze in der Gemeinde Ebersdorf

Eigentümer

Josef Jaitler
Ebersdorf 148
8273 Ebersdorf
Tel.: 0664 / 30 44 265

Art der Widmung

Allgem. Wohngebiet

lt. Ausweisung im Flächenwidmungsplan

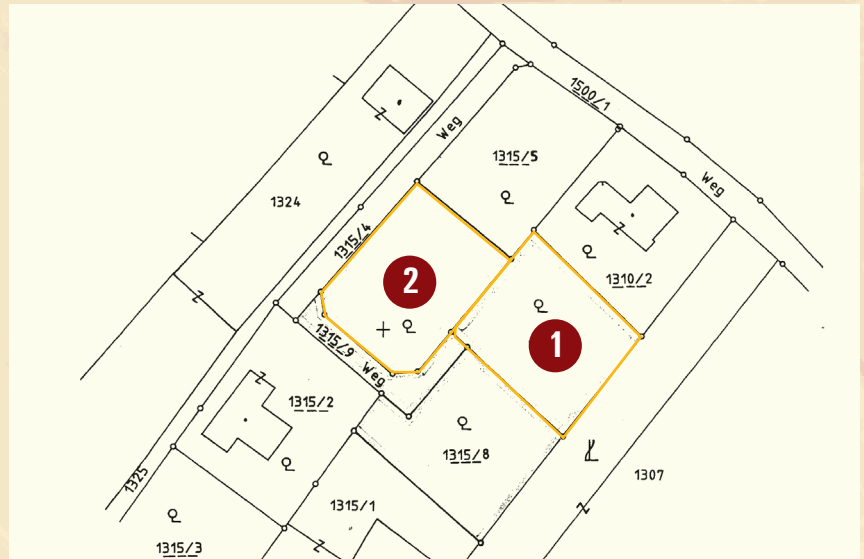

Grundstücksdaten

Parzellen-Nr.:

Grundstücksgröße in m²

1315/7	1	1.000
1315/6	2	1.004

Aufschließungsgrad

Parzellierung	fertiggestellt
Zufahrt	über Interessentenweg 1315/4
Kanalisation*	wird von der Gemeinde errichtet
Wasserversorgung*	wird von der Gemeinde errichtet
Strom*	teilweise errichtet
Telefon/ISDN*	teilweise errichtet
Oberflächenwasserentsorgung	auf dem Bauplatz
Möglichkeit der Bebauung	ab sofort
Bebauungsfrist	keine

* Anschlussgebühren sind gesondert zum Kaufpreis zu entrichten

Preis

Preis in € pro Quadratmeter

Vereinbarung mit Grundeigentümer

4

Wagenbach-Eichberg

Bauplätze in der Gemeinde Ebersdorf

Eigentümer

Edith Posch
 Wagenbach 1
 8273 Ebersdorf
 Tel.: 03334/4175

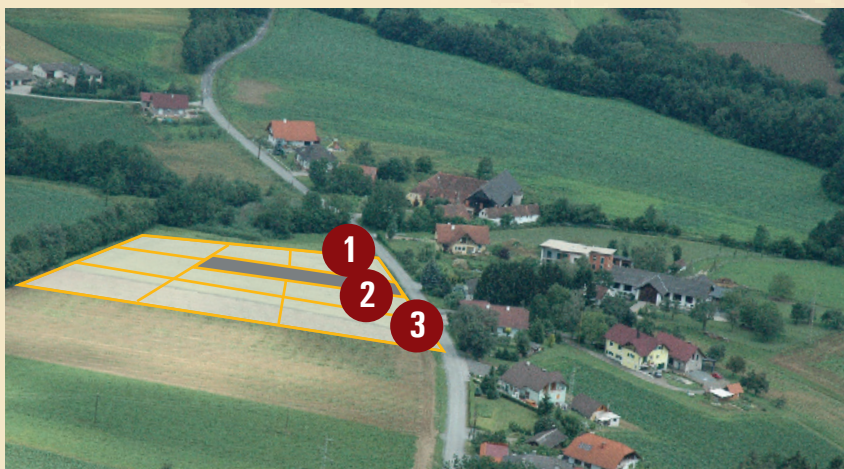

Art der Widmung

Allgemeines Wohngebiet
 lt. Ausweisung im Flächenwidmungsplan

Grundstücksdaten

Parzellen-Nr.:	Grundstücksgröße in m ²
1	861
6	895
9	984

Aufschließungsgrad

Parzellierung	fertiggestellt
Zufahrt	Interessentenweg
Kanalisation*	wird errichtet
Wasserversorgung*	wird errichtet
Strom*	wird errichtet
Telefon/ISDN*	wird errichtet
Oberflächenwasserentsorgung	auf dem Bauplatz
Möglichkeit der Bebauung	ab sofort
Bebauungsfrist	keine

* Anschlussgebühren sind gesondert zum Kaufpreis zu entrichten

Preis

Preis in € pro Quadratmeter

Vereinbarung mit Grundeigentümer

5

Wagenbach-Eichberg

Bauplätze in der Gemeinde Ebersdorf

Eigentümer

Renate Lang
Lazarettgürtel 76
8020 Graz
Tel.: 0316 / 71 58 28

Art der Widmung

Allgemeines Wohngebiet
lt. Ausweisung im Flächenwidmungsplan



Grundstücksdaten

Parzellen-Nr.:

Grundstücksgröße in m²

43/5	1	1.000
43/6	2	1.000
43/7	3	1.000

Aufschließungsgrad

Parzellierung	fertiggestellt
Zufahrt	direkt von der Gemeindestraße
Kanalisation*	wird von der Gemeinde errichtet
Wasserversorgung*	wird von der Gemeinde errichtet
Strom*	teilweise errichtet
Telefon/ISDN*	teilweise errichtet
Oberflächenwasserentsorgung	auf dem Bauplatz
Möglichkeit der Bebauung	ab sofort
Bebauungsfrist	keine

* Anschlussgebühren sind gesondert zum Kaufpreis zu entrichten

Preis

Preis in € pro Quadratmeter

Vereinbarung mit Grundeigentümer

6

Hutterbod Siedlung

Bauplätze in der Gemeinde Ebersdorf

Eigentümer

**HZ-Liegenschaftsverwaltungs
GmbH & Co KG**
 8273 Ebersdorf 60
 0699/111 63 255 Helmut Ziegner

Art der Widmung

Allgem. Wohngebiet
 lt. Ausweisung im Flächenwidmungsplan

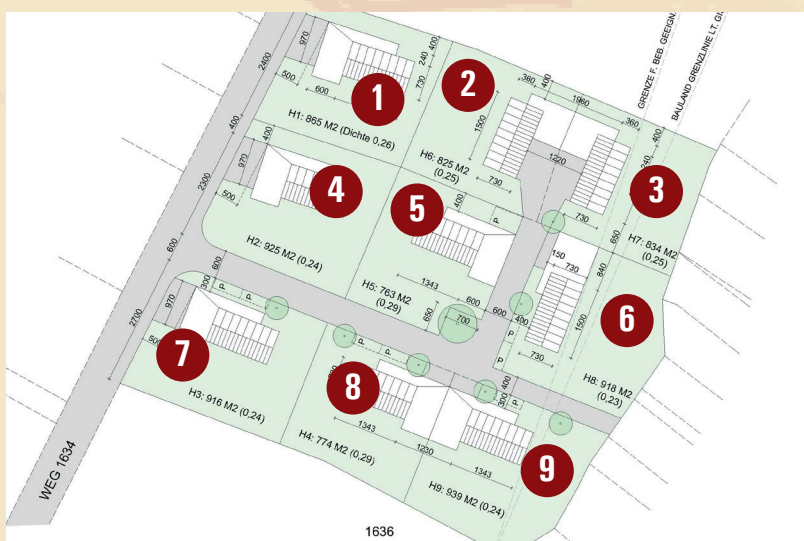

Grundstücksdaten

Parzellen-Nr.:

Grundstücksgröße in m²

1		865 m ²
	2	825 m ²
3		834 m ²
	4	925 m ²
5		763 m ²
	6	918 m ²
7		916 m ²
	8	774 m ²
9		939 m ²

Aufschließungsgrad

Parzellierung	fertiggestellt
Zufahrt	Gemeindestraße
Kanalisation*	wird errichtet
Wasserversorgung*	wird errichtet
Strom*	wird errichtet
Telefon/ISDN*	wird errichtet
Oberflächenwasserentsorgung	auf dem Bauplatz
Möglichkeit der Bebauung	sofort
Bebauungsfrist	keine

* Anschlussgebühr ist zusätzlich zum Kaufpreis zu entrichten

Preis

Preis in € pro Quadratmeter

Vereinbarung mit Grundeigentümer

7

Nörning-Scheibelfeld

Bauplätze in der Gemeinde Ebersdorf

Eigentümer

Schwaiger Ernst
Am Kogl 19
8130 Frohnleiten
0664/8702129

Art der Widmung

Allgem. Wohngebiet

lt. Ausweisung im Flächenwidmungsplan

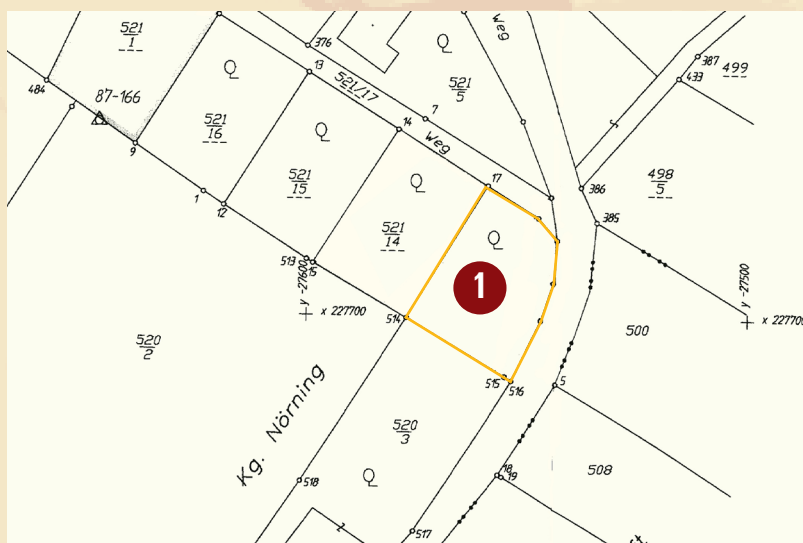

Grundstücksdaten

Parzellen-Nr.:

521/13 KG Nörning

Grundstücksgröße in m²

1

858

Aufschließungsgrad

Parzellierung	fertiggestellt
Zufahrt	Privatweg
Kanalisation	wird von Gemeinde errichtet*
Wasserversorgung	wird von Gemeinde errichtet*
Strom	Feistritzwerke Gleisdorf*
Telefon/ISDN	Telekom Austria*
Oberflächenwasserentsorgung	-
Möglichkeit der Bebauung	ab sofort
Bebauungsfrist	keine

* Anschlussgebühr ist zusätzlich zum Kaufpreis zu entrichten

Preis

Preis in € pro Quadratmeter

Vereinbarung mit Grundeigentümer