

BAUplätze



Der aktuelle Führer durch das Ebersdorfer Bauplätze-Angebot.

in der Gemeinde



Ebersdorf[®]



Übersicht Bauplätze

Gemeinde Ebersdorf

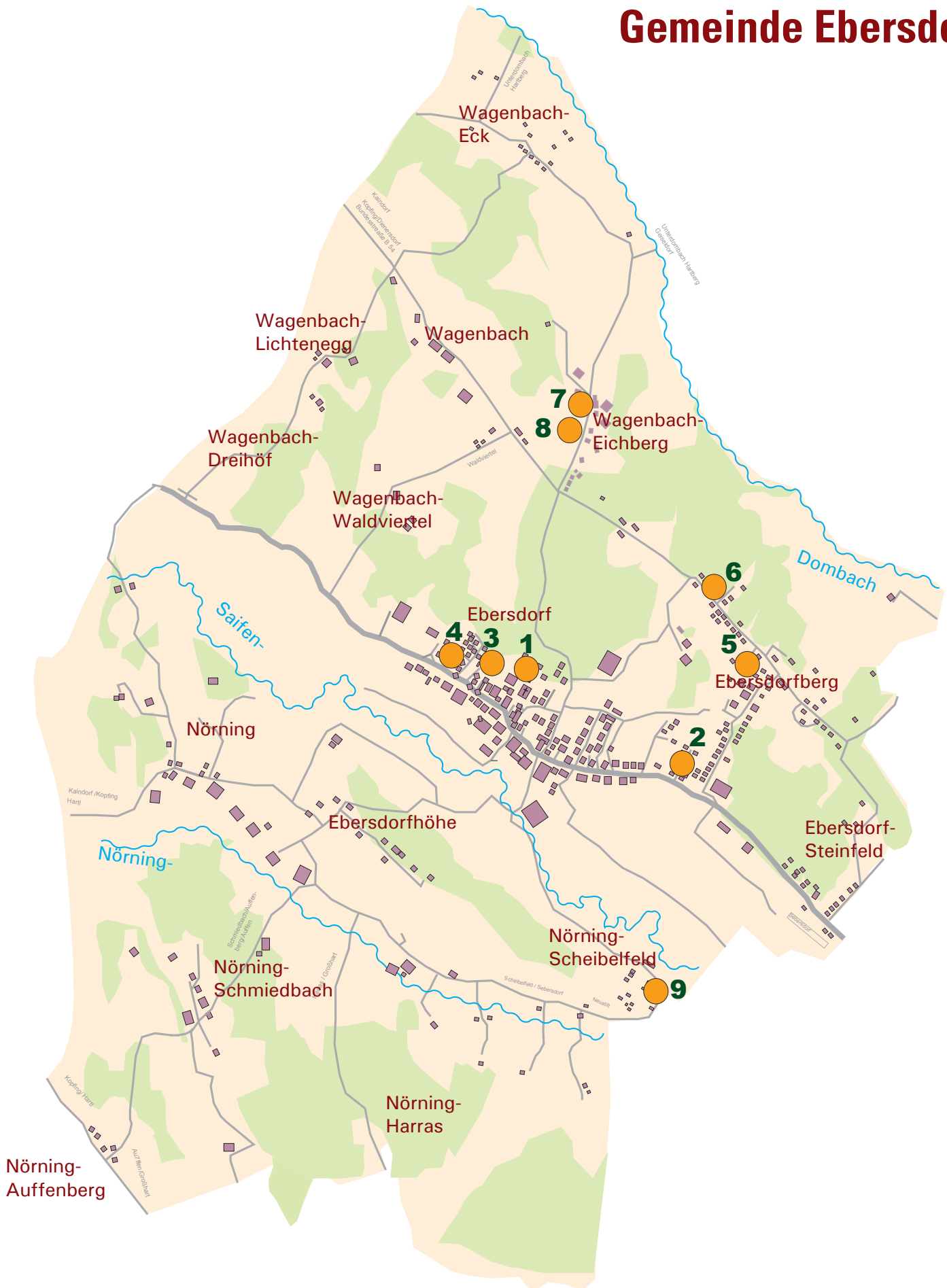

1 Ebersdorf-Kirchensiedlung

Bauplätze in der Gemeinde Ebersdorf

Eigentümer

Dr. Michael
und Ursula Mücke
8273 Ebersdorf 222
Tel. 0664 / 21 54 118

Art der Widmung

Allgemeines Wohngebiet
lt. Ausweisung im Flächenwidmungsplan



Grundstücksdaten

Parzellen-Nr.:

32/3, KG Ebersdorf

Grundstücksgröße in m²

1

870

Aufschließungsgrad

Parzellierung	fertiggestellt
Zufahrt	Gemeindestraße
Kanalisation*	auf dem Bauplatz
Wasserversorgung*	auf dem Bauplatz
Strom*	auf dem Bauplatz
Telefon/ISDN*	auf dem Bauplatz
Oberflächenwasserentsorgung	auf dem Bauplatz Regenwasserbehälter ist zu errichten
Möglichkeit der Bebauung	ab sofort
Bebauungsfrist	innerhalb von 5 Jahren

* Anschlussgebühren sind gesondert zum Kaufpreis zu entrichten

Preis

Preis in € pro Quadratmeter

28,-

3 Ebersdorf- Ziegnersiedlung

Bauplätze in der Gemeinde Ebersdorf

Eigentümer

Dkfm. Karoline Konrath
1040 Wien, Argentinierstraße 12/15
Tel.: 0664/4067763

Johann Krenn
8271 Bad Waltersdorf 42;
Tel.: 0699/81581966

Alfred Goger
8273 Ebersdorf 3;
Tel.: 0664/9667424

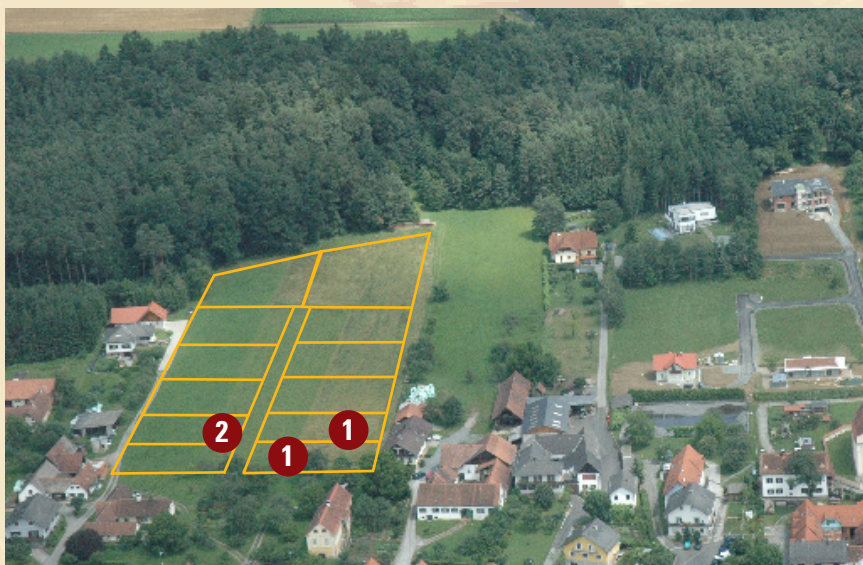

Art der Widmung

Allgemeines Wohngebiet

lt. Ausweisung im Flächenwidmungsplan

Grundstücksdaten

Parzellen-Nr.:	Grundstücksgröße in m ²
Dkfm. Karoline Konrath 1	ca. 1.003 - 1.425
Alfred Goger 2	ca. 1.043 - 1.076

Aufschließungsgrad

Parzellierung	noch nicht fertiggestellt
Zufahrt	Interessentenweg
Kanalisation*	wird errichtet
Wasserversorgung*	wird errichtet
Strom*	wird errichtet
Telefon/ISDN*	wird errichtet
Oberflächenwasserentsorgung	Regenwasserbehälter ist zu errichten
Möglichkeit der Bebauung	ab sofort
Bebauungsfrist	keine

* Anschlussgebühren sind gesondert zum Kaufpreis zu entrichten

Preis

Preis in € pro Quadratmeter

Vereinbarung mit Grundeigentümer

4 Ebersdorf- Jakumsiedlung

Bauplätze in der Gemeinde Ebersdorf

Eigentümer

Alois Jakum
Ebersdorf 6
8273
Tel.: 03333/2483

Art der Widmung

Allgem. Wohngebiet
lt. Ausweisung im Flächenwidmungsplan

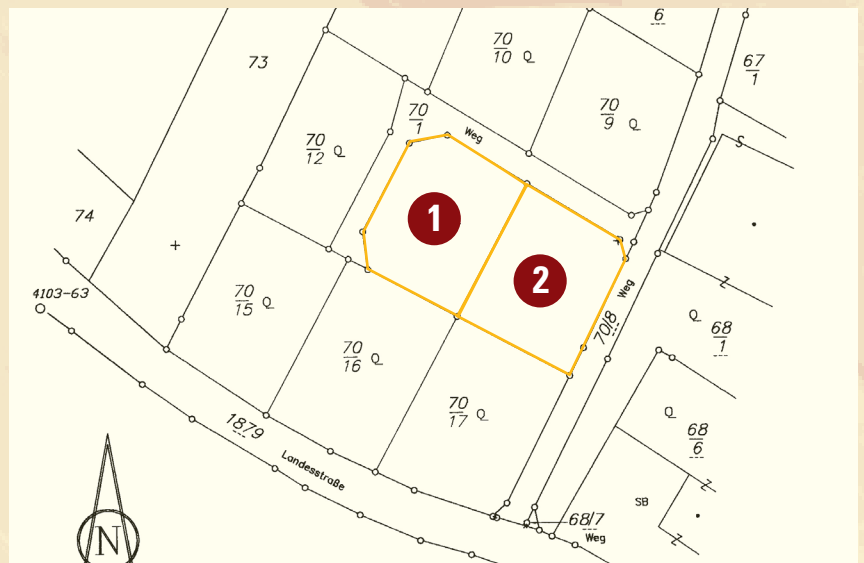

Grundstücksdaten

Parzellen-Nr.:

Grundstücksgröße in m²

70/13	1	928
70/14	2	926

Aufschließungsgrad

Parzellierung	fertiggestellt
Zufahrt	über Interessentenweg 70/1
Kanalisation*	wird von der Gemeinde errichtet
Wasserversorgung*	wird von der Gemeinde errichtet
Strom*	teilweise errichtet
Telefon/ISDN*	teilweise errichtet
Oberflächenwasserentsorgung	eigenes Grundstück
Möglichkeit der Bebauung	ab sofort
Bebauungsfrist	keine

* Anschlussgebühren sind gesondert zum Kaufpreis zu entrichten

Preis

Preis in € pro Quadratmeter

Vereinbarung mit Grundeigentümer

Bauplätze in der Gemeinde Ebersdorf

Eigentümer

Josef Jaitler
Ebersdorf 148
8273 Ebersdorf
Tel.: 0664 / 30 44 265

Art der Widmung

Allgem. Wohngebiet

lt. Ausweisung im Flächenwidmungsplan

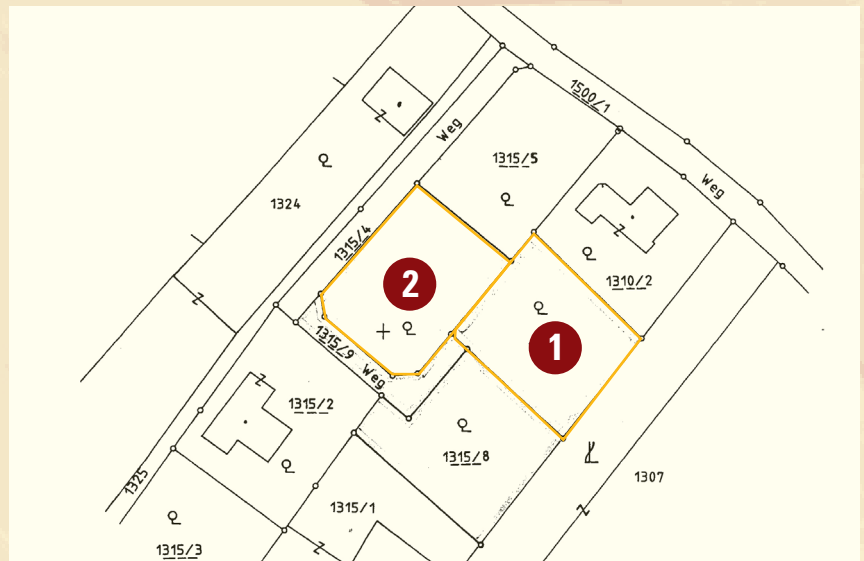

Grundstücksdaten

Parzellen-Nr.:

Grundstücksgröße in m²

1315/7	1	1.000
1315/6	2	1.004

Aufschließungsgrad

Parzellierung	fertiggestellt
Zufahrt	über Interessentenweg 1315/4
Kanalisation*	wird von der Gemeinde errichtet
Wasserversorgung*	wird von der Gemeinde errichtet
Strom*	teilweise errichtet
Telefon/ISDN*	teilweise errichtet
Oberflächenwasserentsorgung	eigenes Grundstück
Möglichkeit der Bebauung	ab sofort
Bebauungsfrist	keine

* Anschlussgebühren sind gesondert zum Kaufpreis zu entrichten

Preis

Preis in € pro Quadratmeter

Vereinbarung mit Grundeigentümer

7

Wagenbach-Eichberg

Bauplätze in der Gemeinde Ebersdorf

Eigentümer

Renate Lang
Lazarettgürtel 76
8020 Graz
Tel.: 0316 / 71 58 28

Art der Widmung

Allgemeines Wohngebiet
lt. Ausweisung im Flächenwidmungsplan



Grundstücksdaten

Parzellen-Nr.:

Grundstücksgröße in m²

43/5	1	1.000
43/6	2	1.000
43/7	3	1.000

Aufschließungsgrad

Parzellierung	fertiggestellt
Zufahrt	direkt von der Gemeindestraße
Kanalisation*	wird von der Gemeinde errichtet
Wasserversorgung*	wird von der Gemeinde errichtet
Strom*	teilweise errichtet
Telefon/ISDN*	teilweise errichtet
Oberflächenwasserentsorgung	eigenes Grundstück
Möglichkeit der Bebauung	ab sofort
Bebauungsfrist	keine

* Anschlussgebühren sind gesondert zum Kaufpreis zu entrichten

Preis

Preis in € pro Quadratmeter

Vereinbarung mit Grundeigentümer

Bauplätze in der Gemeinde Ebersdorf

Eigentümer

Edith Posch
 Wagenbach 1
 8273 Ebersdorf
 Tel.: 676/38 10 082

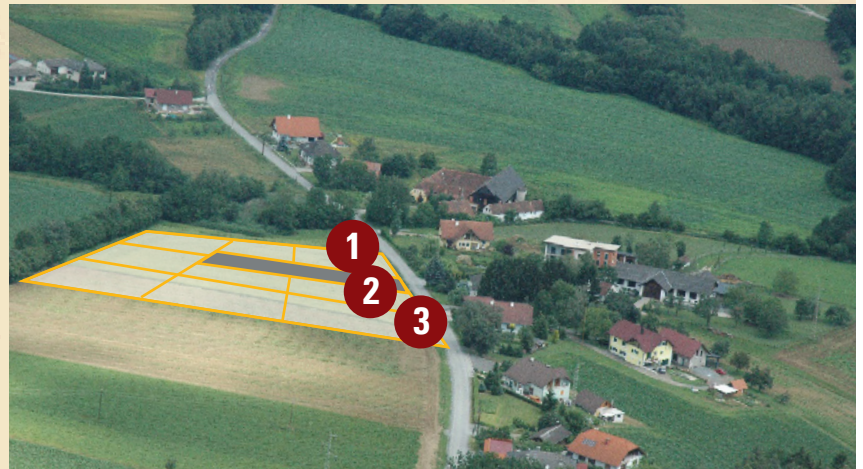

Art der Widmung

Allgemeines Wohngebiet
 lt. Ausweisung im Flächenwidmungsplan

Grundstücksdaten

Parzellen-Nr.:	Grundstücksgröße in m ²
1	861
2	895
3	984

Aufschließungsgrad

Parzellierung	fertiggestellt
Zufahrt	Interessentenweg
Kanalisation*	wird errichtet
Wasserversorgung*	wird errichtet
Strom*	wird errichtet
Telefon/ISDN*	wird errichtet
Oberflächenwasserentsorgung	
Möglichkeit der Bebauung	ab sofort
Bebauungsfrist	keine

* Anschlussgebühren sind gesondert zum Kaufpreis zu entrichten

Preis

Preis in € pro Quadratmeter

Vereinbarung mit Grundeigentümer

Bauplätze in der Gemeinde Ebersdorf

Eigentümer

Schwaiger Ernst
 Am Kogl 19
 8130 Frohnleiten
 0664/8702129

Art der Widmung

Allgem. Wohngebiet
 lt. Ausweisung im Flächenwidmungsplan

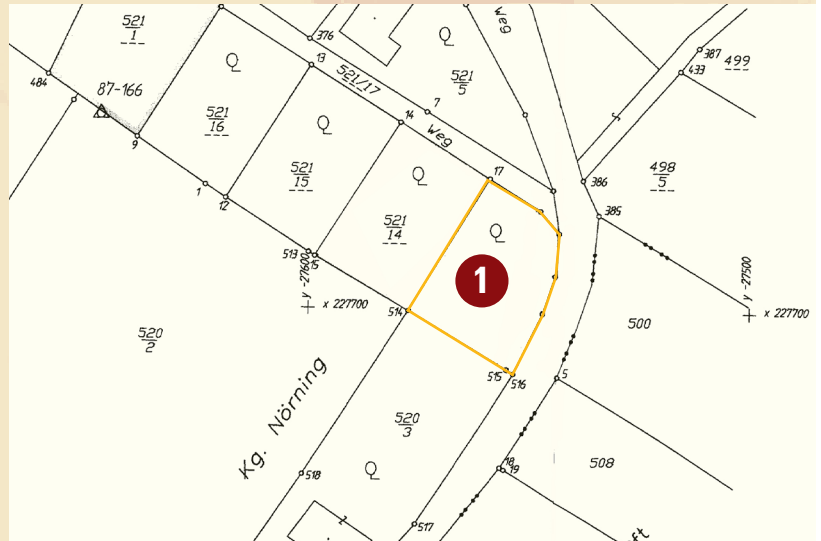

Grundstücksdaten

Parzellen-Nr.:

Grundstücksgröße in m²

Parzellen-Nr.:	Grundstücksgröße in m ²
521/13 KG Nörning	858

Aufschließungsgrad

Parzellierung	fertiggestellt
Zufahrt	Privatweg
Kanalisation	wird von Gemeinde errichtet*
Wasserversorgung	wird von Gemeinde errichtet*
Strom	Feistritzwerke Gleisdorf*
Telefon/ISDN	Telekom Austria*
Oberflächenwasserentsorgung	-
Möglichkeit der Bebauung	ab sofort
Bebauungsfrist	keine

* Anschlussgebühr ist zusätzlich zum Kaufpreis zu entrichten

Preis

Preis in € pro Quadratmeter

Vereinbarung mit Grundeigentümer